

Anlage 1, Übersicht 1 zur Verordnung vom 28.12.2016
 Regierung von Mittelfranken
 Ansbach, den 28.12.2016
Dr. Bauer
 Dr. Thomas Bauer, Regierungspräsident

- Brunnen Uehfeld
- Vorgeschlagene Schutzzonengrenzen
- Zone I (Fassungsbereich)
- Zone II (Engere Schutzzone)
- Zone III (Weitere Schutzzone)

Ansbach, den 27.04.2016
 Der amtliche Sachverständige
 Wasserwirtschaftsamt
 i.A. *Past*

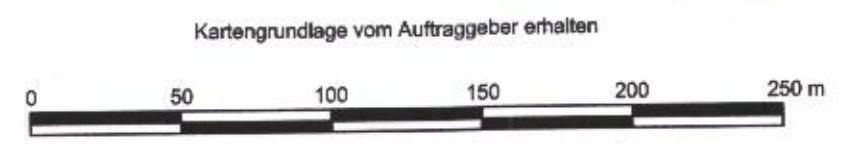

Der Antragsteller: **26. APR.** 2016
 Uffenheim,2016

Der Planverfasser:
 Koblenz, **25. April**2016

BJÖRNSEN BERATENDE INGENIEURE GmbH
 KOBLENZ

Löhner
 Löhner W. Sp.
 Werkleiter

U. Krath
 Dipl.-Ing. U. Krath

..... Ausfertigung

Auftraggeber:
Fernwasserversorgung Franken

Projekt:
**Antrag auf Festsetzung
 eines Wasserschutzgebietes
 für die Wassergewinnung Uehfeld**

Planbezeichnung:
 Lageplan vorgeschlagenes Schutzgebiet

Projekt-Nr.: ueh.1028940
 Plan-/Anlage-Nr.: 3.3
 Maßstab: 1 : 25.000

BCE
BJÖRNSEN BERATENDE INGENIEURE
 BjörnSEN Beratende Ingenieure GmbH, Maria Trost 3, 56070 Koblenz
 Telefon Nr.: 0261/8651-0, Fax Nr.: 0261/805725

Bearb.:	April 2016	G. Lehmann
Gis/Cad:	April 2016	S. Goldhorn
Gepr.:	April 2016	R. Menden

Blattgröße: 594 x 420 mm
 Geoplotdatei: 25.04.16 12:17:02 / Plotdatum: 26.04.16 12:17:19 Goldhorn
 J:\ueh\1028940\doc\ueh\2016-04-WSG\Anlage_3_3.dwg / Layout: 3.3

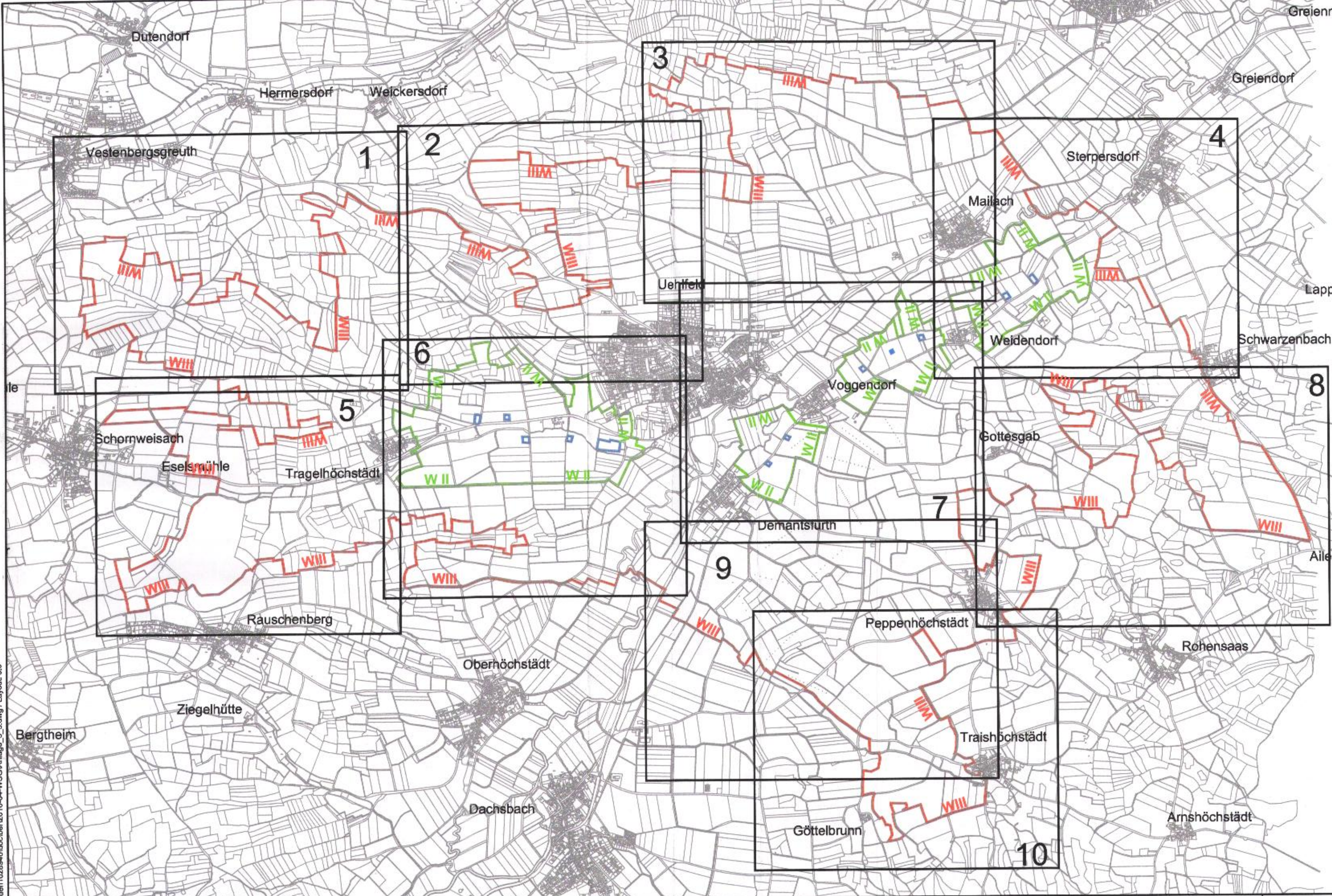

Zeichenerklärung:

- Brunnen Uehfeld
- Vorgeschlagene Schutzzonengrenzen
- Zone I (Fassungsbereich)
- Zone II (Engere Schutzzone)
- Zone III (Weitere Schutzzone)

Anlage 1, Übersicht 2 zur Verordnung vom 28.12.2016
 Regierung von Mittelfranken
 Ansbach, den 28.12.2016
Th. Bauer
 Dr. Thomas Bauer, Regierungspräsident

Kartengrundlage vom Auftraggeber erhalten



Der Antragsteller: Uffenheim, <u>26 APR</u> 2016	Der Planverfasser: Koblenz, <u>25 April</u> 2016
<i>[Signature]</i>	<i>[Signature]</i>
Löhner M.Sc. Werkleiter	Dipl.-Ing. U. Krath
..... Ausfertigung	

Auftraggeber: *Ansbach, den 27.04.2016...*
 Der örtliche Sachverständige
Wasserwirtschaftsamt
[Signature]

Projekt: **Antrag auf Festsetzung eines Wasserschutzgebietes für die Wassergewinnung Uehfeld**

Planbezeichnung: **Lageplan vorgeschlagenes Schutzgebiet mit Lage der Detailpläne**

Björnsen Beratende Ingenieure <small>Björnsen Beratende Ingenieure GmbH, Maria Trost 3, 56070 Koblenz Telefon Nr.: 0261/8651-0, Fax Nr.: 0261/805725</small>		Projekt-Nr.:	ueh.1028940
		Plan-/Anlage-Nr.:	3.3
		Maßstab:	1 : 25.000
Bearb.:	April 2016	G. Lehmann	
Gis/Cad:	April 2016	S. Goldhorn	
Gepr.:	April 2016	R. Menden	

Blattgröße: 594 x 420 mm
 Gespalichert: 25.04.16 12:14:33 / Plottedatum: 25.04.16 12:15:10 Goldhorn
 J:\ueh\1028940\doc\ber\2016-04-WSGAAnlage_3_3.dwg / Layout: 3.3

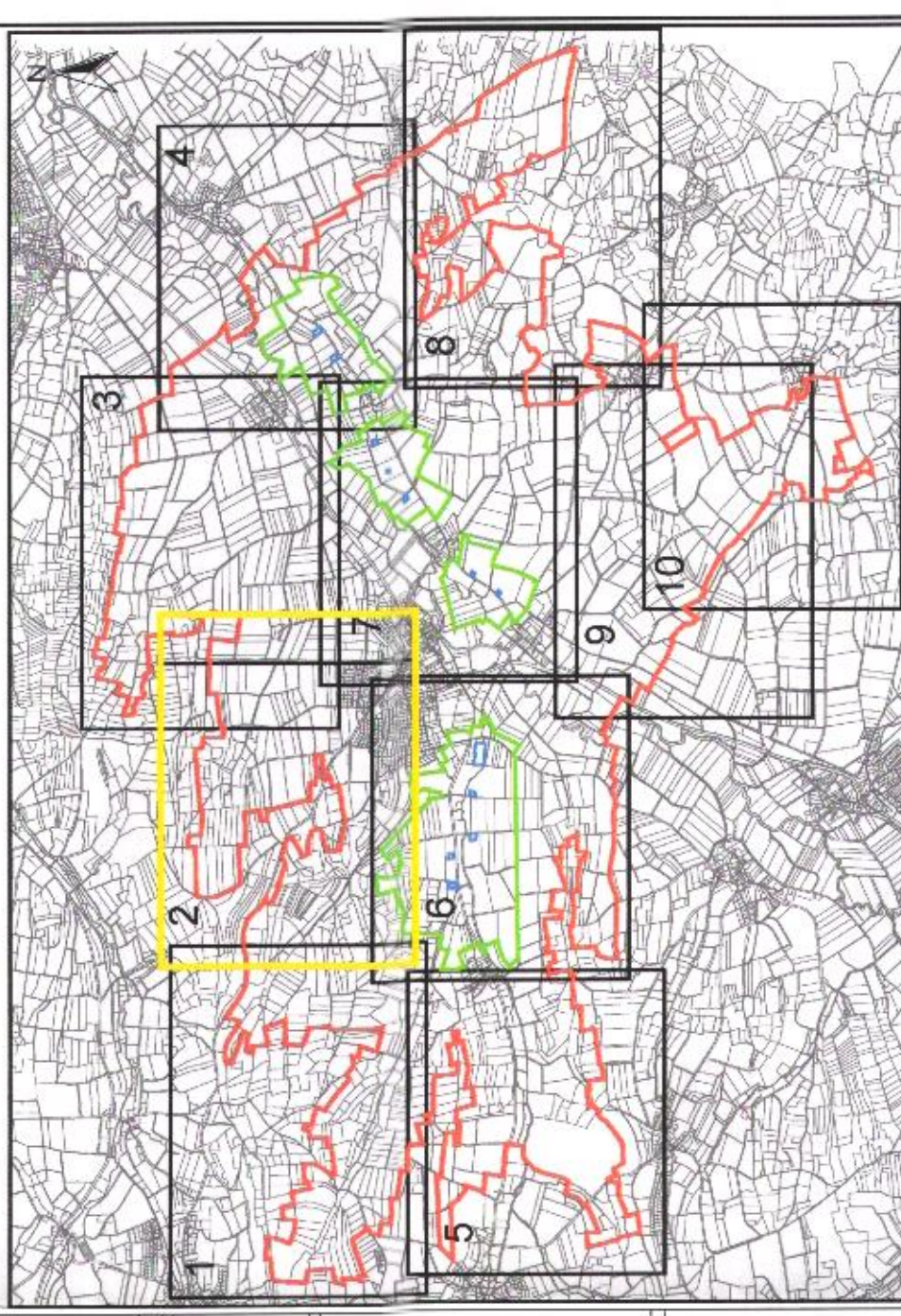

Anlage 1 Blatt 2 zur Verordnung vom 28.12.2016
Regierung von Mittelfranken
Ansbach, den 28.12.2016

Dr. Thomas Bauer, Regierungsrat
Dr. Bauer

Ansch. des **GS. G.S. AT**
Der **unfälle beherrschende**
Wasserwirtschaft
Wasserwirtschaft

- Zeichenerklärung:**
- 6 Brunnen Uchfeld
 - Vorgeschlagene Schutzengrenzen
 - Zone I (Fassungsbereich)
 - Zone II (Eigene Schutzzone)
 - Zone III (Weitere Schutzzone)

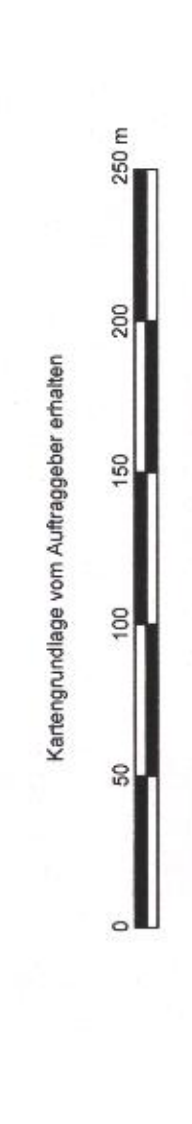

Kartegrundlage von Auftragnehmer anhaben

Der Planverfasser:
Uchfeld, 2013
BÜHNSEN BERATUNGS INGENIEURE
KOBLENZ

Der Auftraggeber:
Dipl.-Ing. U. Kram
BÜHNSEN BERATUNGS INGENIEURE
KOBLENZ

Fernwasserversorgung Franken

Antrag auf Festsetzung
eines Wasserschutzgebietes
für die Wassergewinnung Uchfeld

Detailplan 2

Projekt-Nr.:	Uchf. 1008/04
Plan-Nummer:	3.4.2
Maßstab:	1:2.000
Besch.:	Jan. 2013 M. Neuhäuser
Gezeichnet:	Jan. 2013 S. Göttsche
Gepr.:	Jan. 2013 R. Meinen

BCE
BÜHNSEN BERATUNGS INGENIEURE
Bismarckstr. 100, 56073 Koblenz
Telefon: 0271 201-11, Fax: 0271 201-12

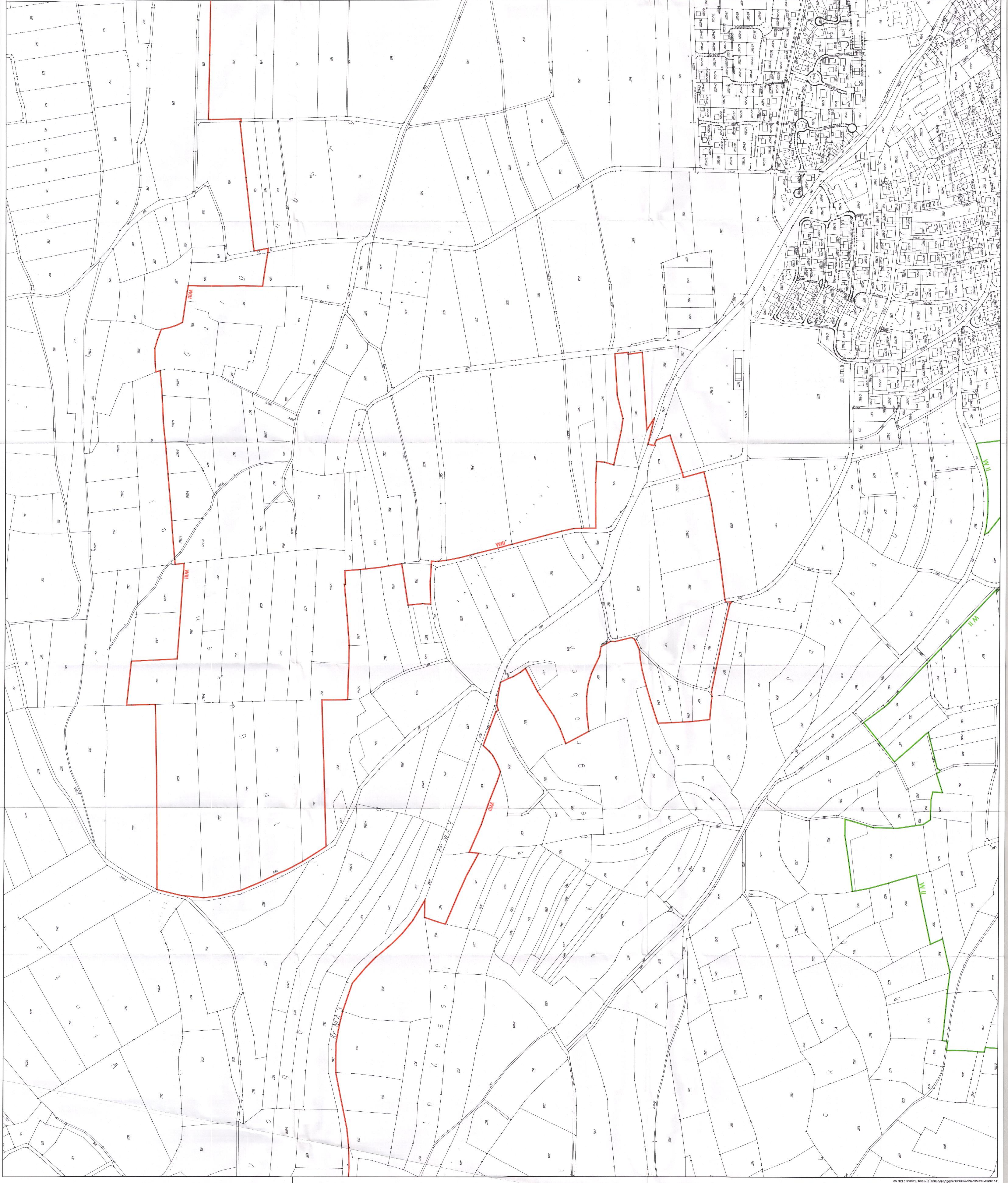

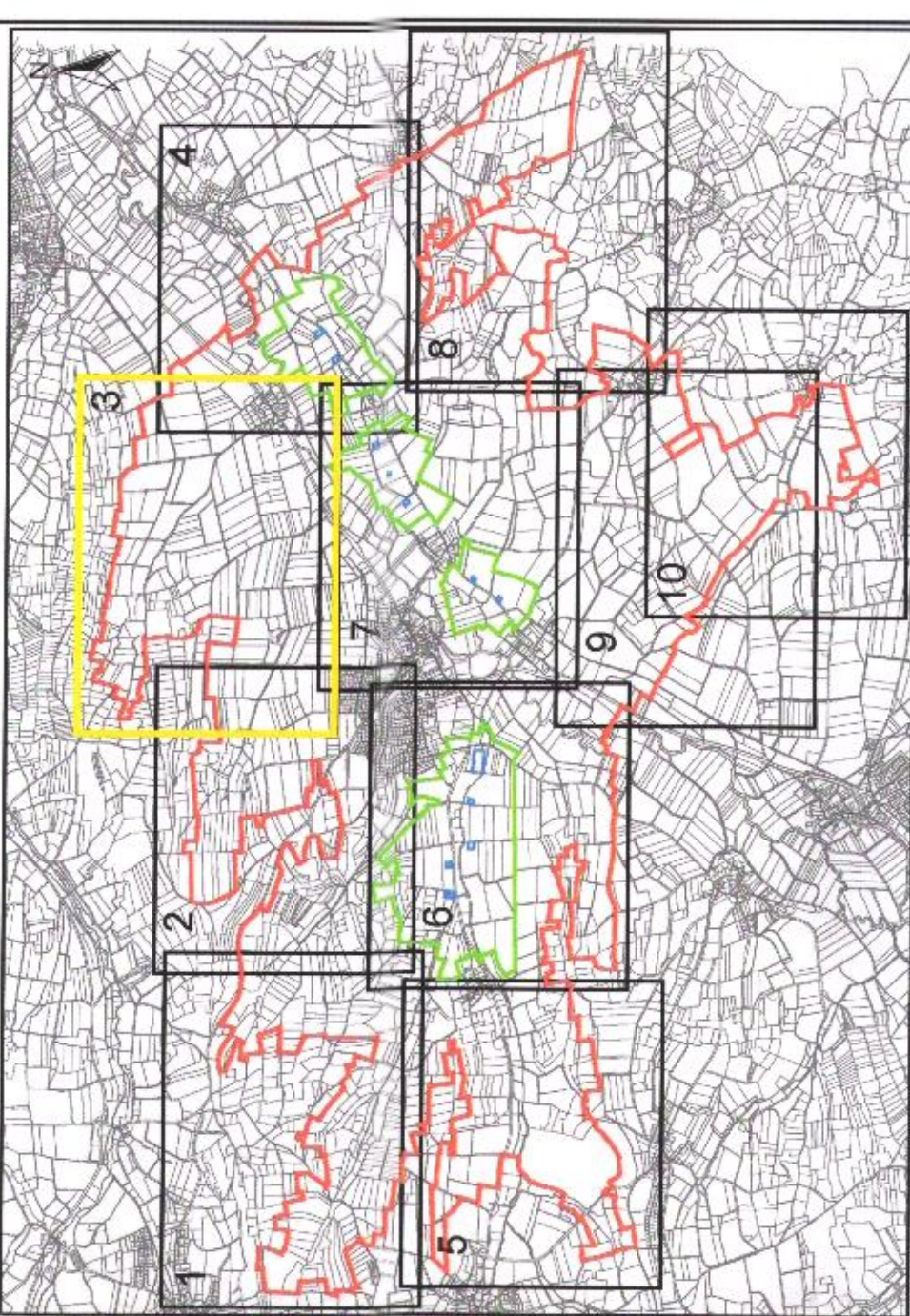

Anlage 1, Blatt 3 zur Verordnung vom 28.12.2016
 im Hinblick auf die
 Wasserversorgung
 der umliegend liegenden
 Wasserversorgungsgebiete
 Dr. Thomas Bauer, Regierungspräsident
 G. J. Bauer

Zeichenerklärung:
 - Blauer Kreis: Binnere Umlaufgrenze
 - Blauer Rahmen: Zone I (Festsetzungsbereich)
 - Grüner Rahmen: Zone II (Eigene Schutzzone)
 - Roter Rahmen: Zone III (Weitere Schutzzone)

Vorgeschlagene Schutzzonegrenzen
 (Karte zeigt die Umlaufgrenze)

Der Antragsteller:
 Ullrich & Co. AG, 2013
 Dipl.-Ing. U. Koth

Der Planverfasser:
 2013
 Dipl.-Ing. U. Koth

Famwasserversorgung Franken

**Antrag auf Festsetzung
 eines Wasserschutzgebietes
 für die Wassergewinnung Uelhfeld**

Detailplan 3

BCC
 BIRNEN BERATENDE INGENIEURE
 Birnen Beratende Ingenieure AG, Postfach 10000, 91002 Erlangen
 Telefon: 09131 141-111, Telefax: 09131 141-112

Projekt-Nr.: 100000000
 Zeichnungs-Nr.: 3.4.3
 Maßstab: 1:2.500
 Blatt: Jan. 2013
 Gezeichnet: Jan. 2013
 Geprüft: Jan. 2013
 B. M. Müller

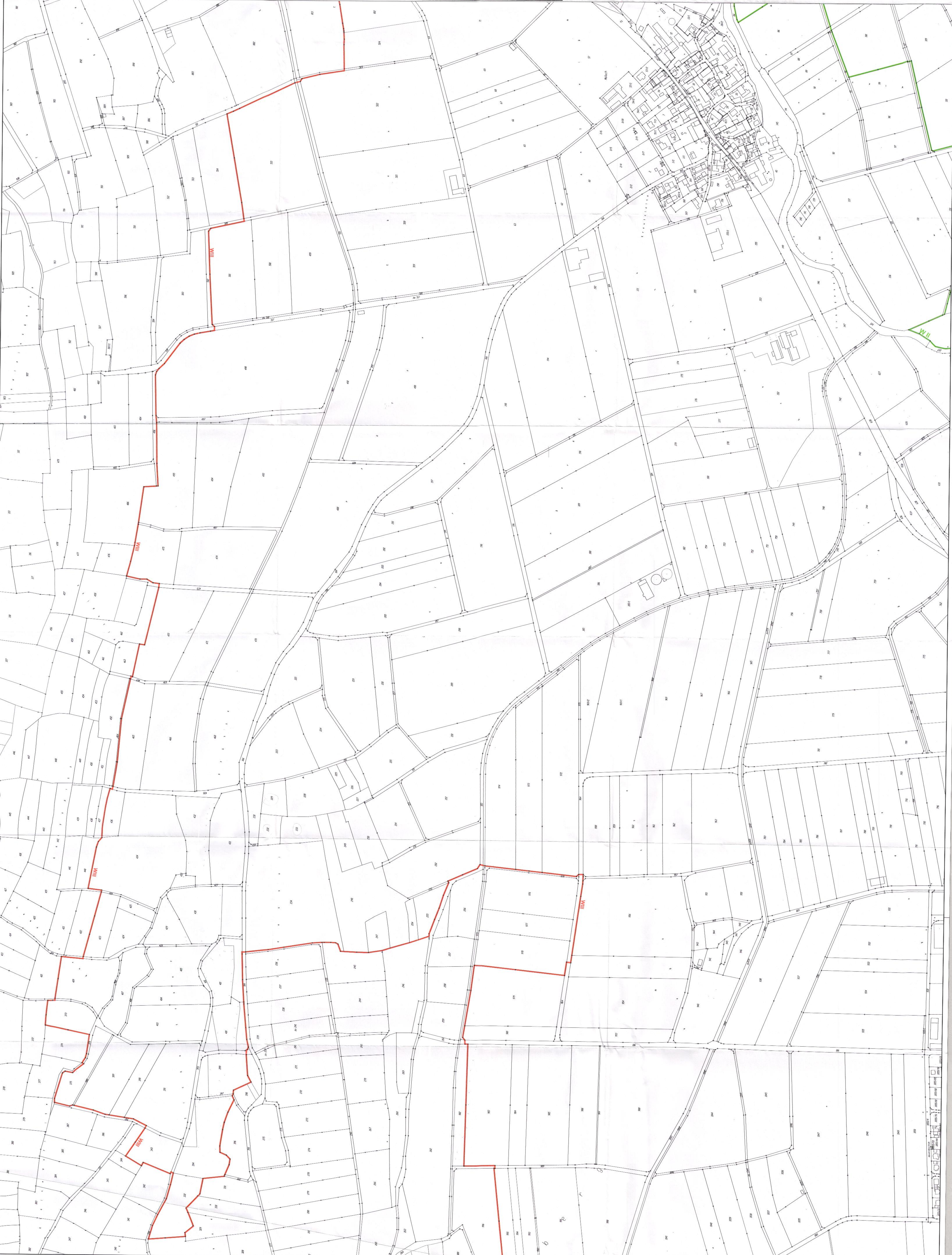

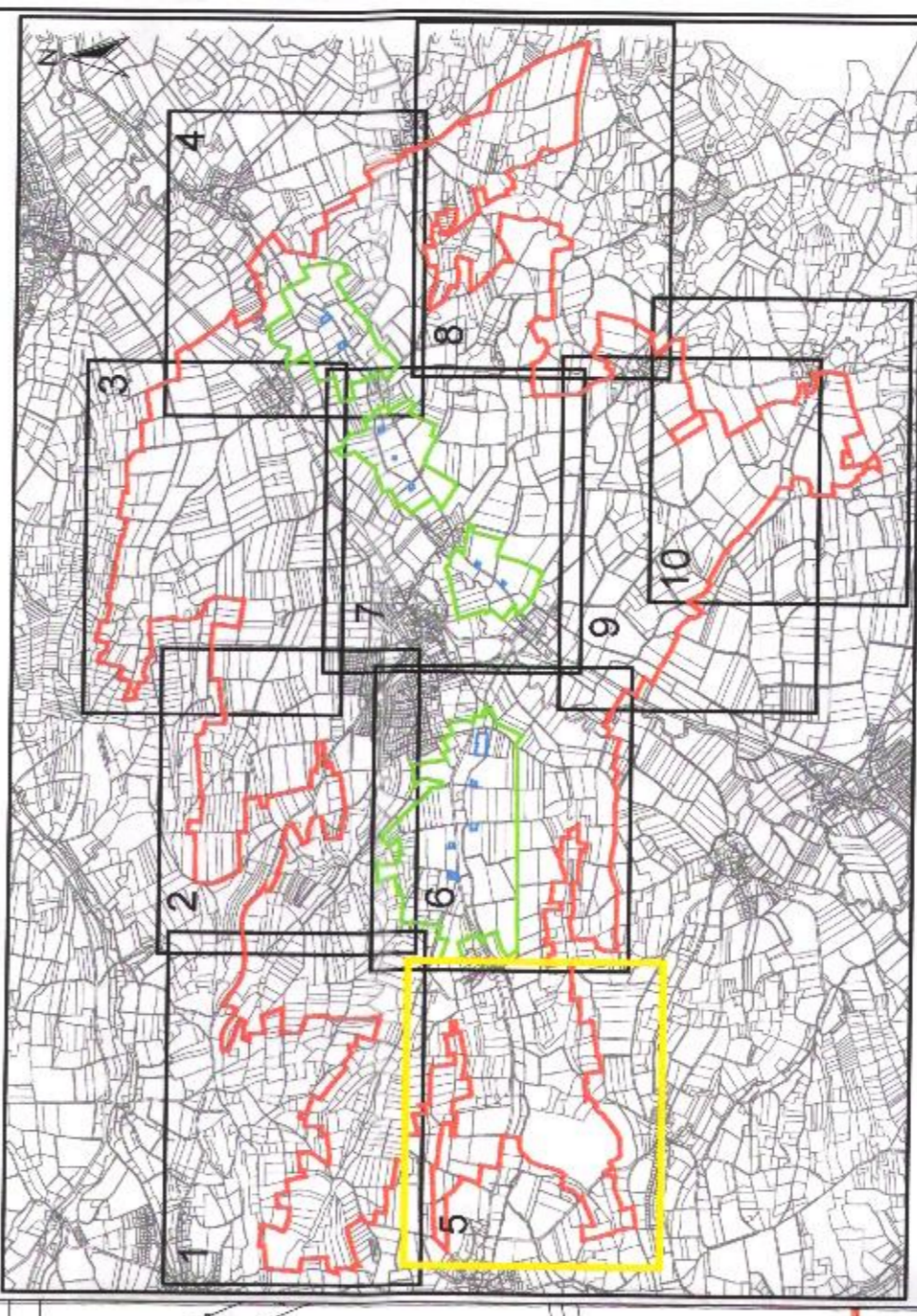
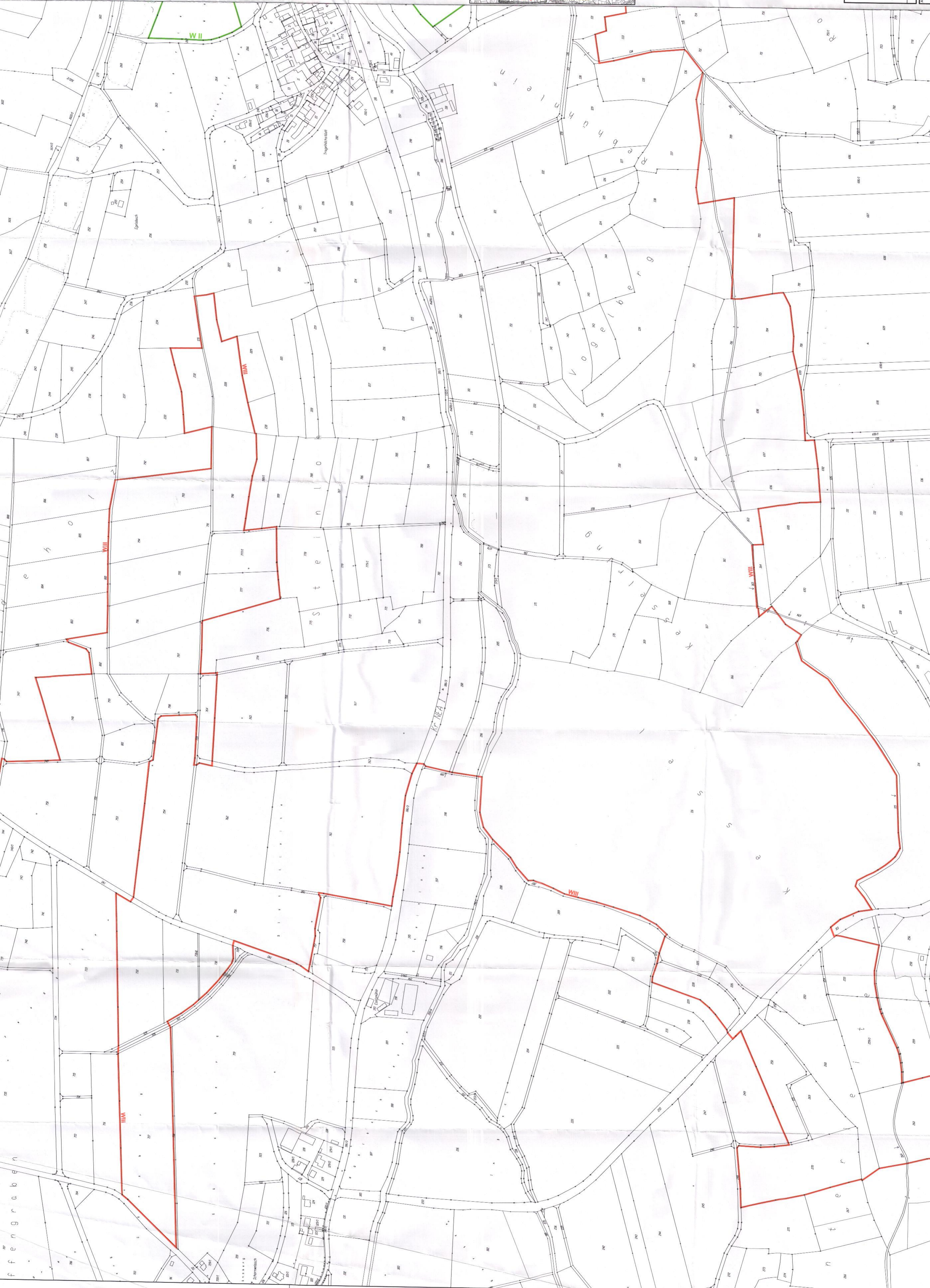

Anlage 1, Blatt 5 zur Verordnung vom 28.12.2016
 Regierung von Mittelfranken
 Reg.-Bez. Oberfranken, 28.12.2016

M. Bauer
 Dr. Thomas Bauer, Regierungspräsident

Ansbach, den 05.03.14
 Der amtliche Sachverständige
 Wasserwirtschaft
 U.A.
 T. C. Bauer

Zeichenerklärung:

Brunnen Umlauf

Vorgeschlagene Schutzengrenzen

- W I Zone I (Fassungsbereich)
- W II Zone II (Eigene Schutzzone)
- W III Zone III (Weitere Schutzzone)



Der Antragsteller: *Ruby*
 Unterein, D.A. 10.3.2013
 Der Planverfasser: *Ruby*
 Koblenz, den 21.10.2013
 BUNDESEN BEIRAT FÜR NACHWEISE GMBH
 KOBLENZ
 Dipl.-Ing. U. Korth

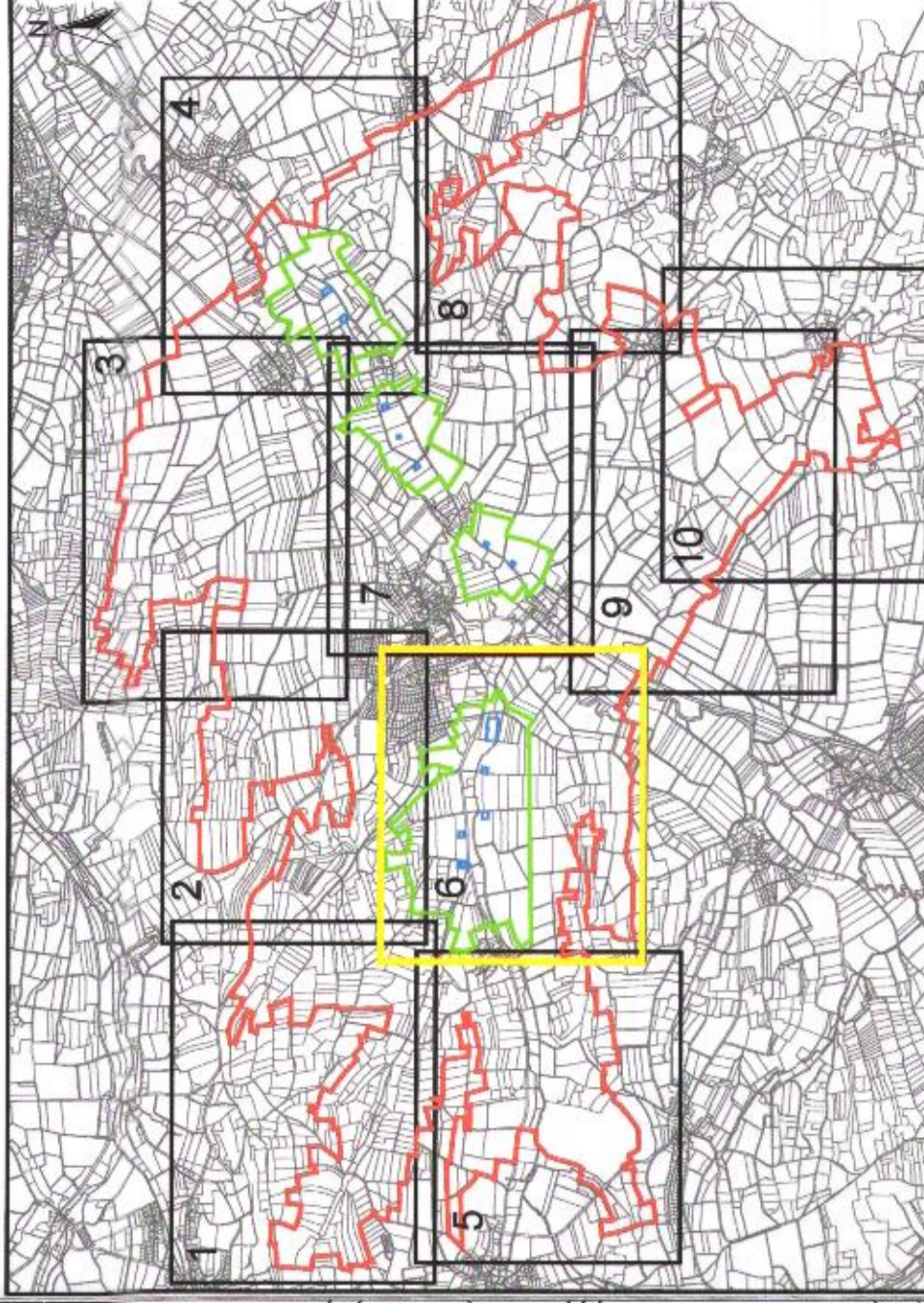
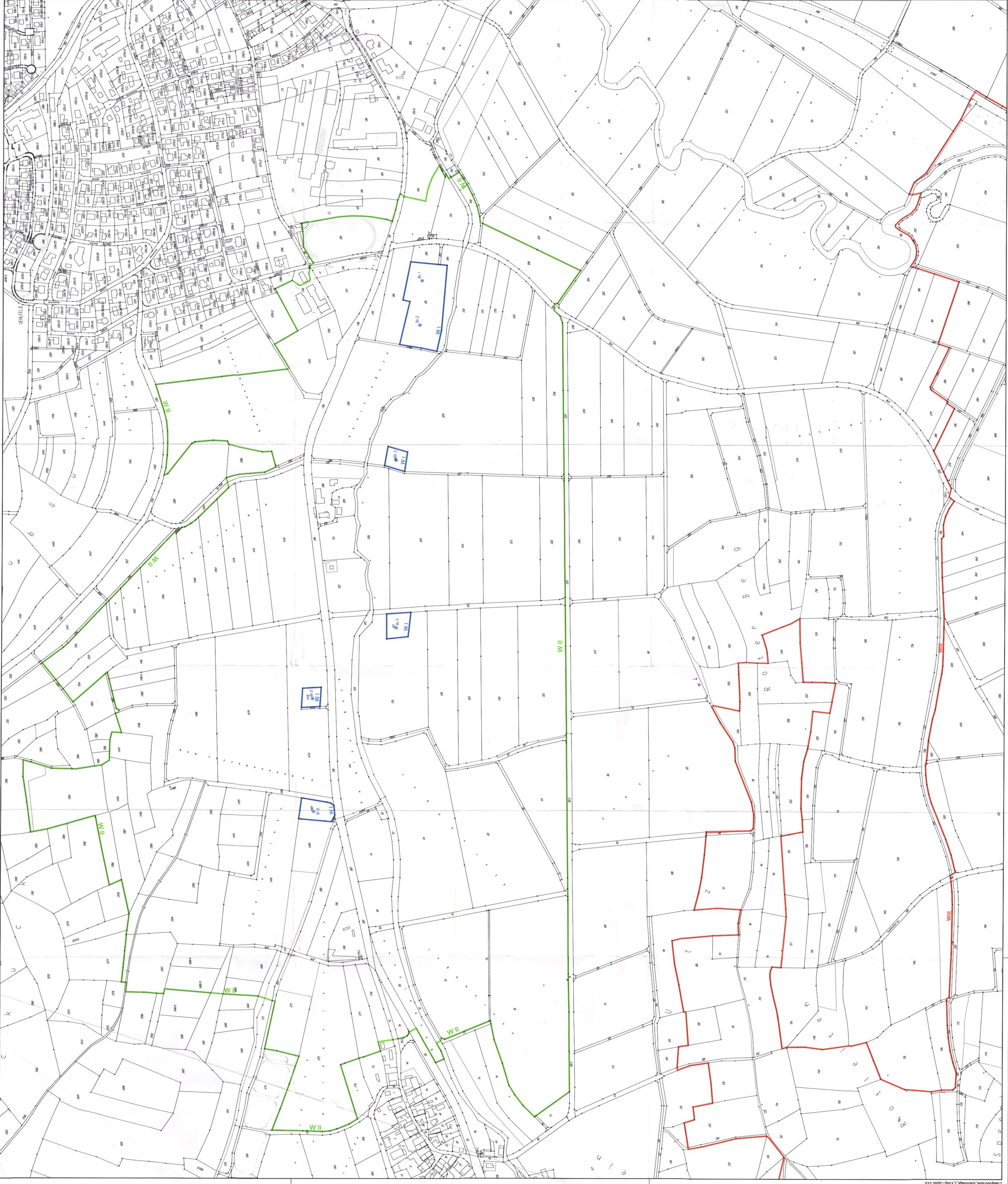

Zeichenerklärung:
 Brunnens Umfeld
 Vergleichene Schutzzonegrenzen
 Zone I (Feuungsbereich)
 Zone II (Eigene Schutzzone)
 Zone III (Weitere Schutzzone)

W I
W II
W III

Regierung vom 28.12.2016
 Anl. 1, Blatt 6 zur Verordnung vom 28.12.2016
 in der Fassung vom 28.12.2016
 Dr. Thomas Bauer, Regierungspräsident

Anl. 1, Blatt 6 zur Verordnung vom 28.12.2016
 in der Fassung vom 28.12.2016
 Dr. Thomas Bauer, Regierungspräsident

Der Planverfasser:
 Ulfheim, 25. April 2018
 BÜRO FÜR UMWELT UND NACHHALTIGKEIT
 KÖLN

Der Auftraggeber:
 Fernwasserversorgung Franken
 Löhner Allee
 91054 Ebermannstadt

Kontingengrunde vom Auftraggeber erhalten
 0 50 100 150 200 250 m

Der Auftraggeber: 26. APR. 2018
 Ulfheim, 25. April 2018
 BÜRO FÜR UMWELT UND NACHHALTIGKEIT
 KÖLN

Der Planverfasser:
 Ulfheim, 25. April 2018
 BÜRO FÜR UMWELT UND NACHHALTIGKEIT
 KÖLN

Dipl.-Ing. U. Krath
 Anl. 1, Blatt 6 zur Verordnung vom 28.12.2016
 in der Fassung vom 28.12.2016
 Dr. Thomas Bauer, Regierungspräsident

Fernwasserversorgung Franken

**Antrag auf Festsetzung
 eines Wasserschutzgebietes
 für die Wassergewinnung Ulfheim**

Detailblatt 6

Projekt-Nr.: wfr/100046
 Blatt-Nr.: 3.4.6
 Maßstab: 1:2.500
 Datum: April 2018
 G. Lehmann
 S. Göttsche
 R. Meißner

BCC
 BIJNSSEN BERATENDE INGENIEURE
 Bismarck-Universität Osnabrück, Postfach 3, 49074 Osnabrück
 Telefon Nr.: 0531/40170, Fax Nr.: 0531/401725

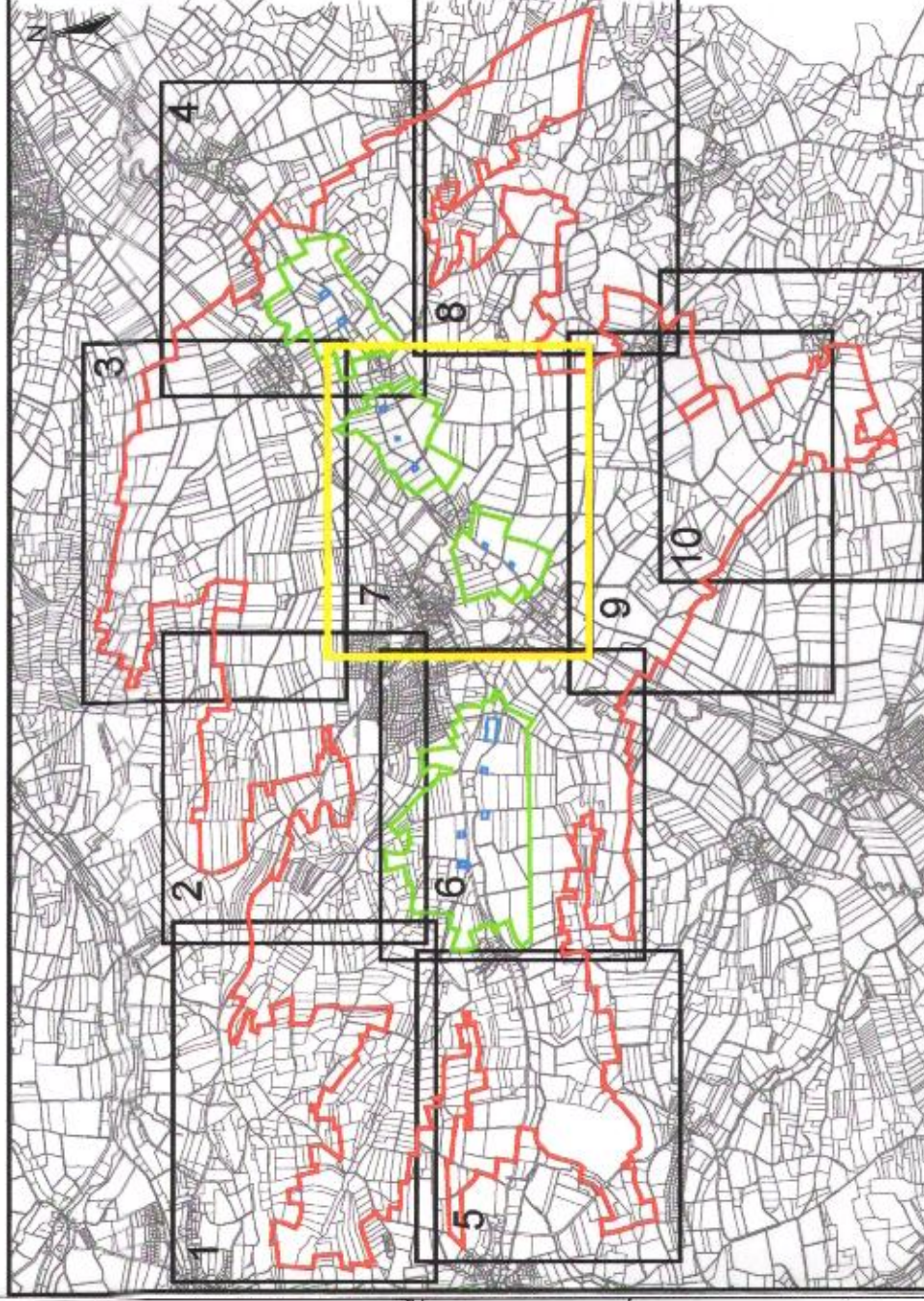

Zeichenerklärung:
● Brunnen Umfeld
Vorgeschlagene Schutzzonen
Zone I (Feuungsgebiet)
Zone II (Eigene Schutzzone)
Zone III (Weitere Schutzzone)

Dr. Thomas Bauer, Regierungsratspräsident
Antrag des
Bürgervereins
Wasserschutzgebiet
L. A. B. G.

Der Antragsteller: **B. A. P. R.** 2016
Uffenheim, 2016
Der Planverfasser: **B. A. P. R.** 2016
Koblenz, 25. April 2016
BÜROSEN BERATENDE INGENIEURE GMBH
KOBLENZ
Dipl.-Ing. U. Kuth

Fernwasserversorgung Franken

Antrag auf Festsetzung
eines Wasserschutzgebietes
für die Wassergewinnung Uffenheim

Projekt-Nr.: wfr.102840
Plan-Nr.: 3.4.7
Maßstab: 1:2.500
Bearb.: April 2016
Gezeichnet: April 2016
Geprüft: April 2016
Drahtiert: April 2016

BCE
BÜROSEN BERATENDE INGENIEURE
Wasserschutzgebiete
Uffenheim, 102840/07, Tel. 0152230222

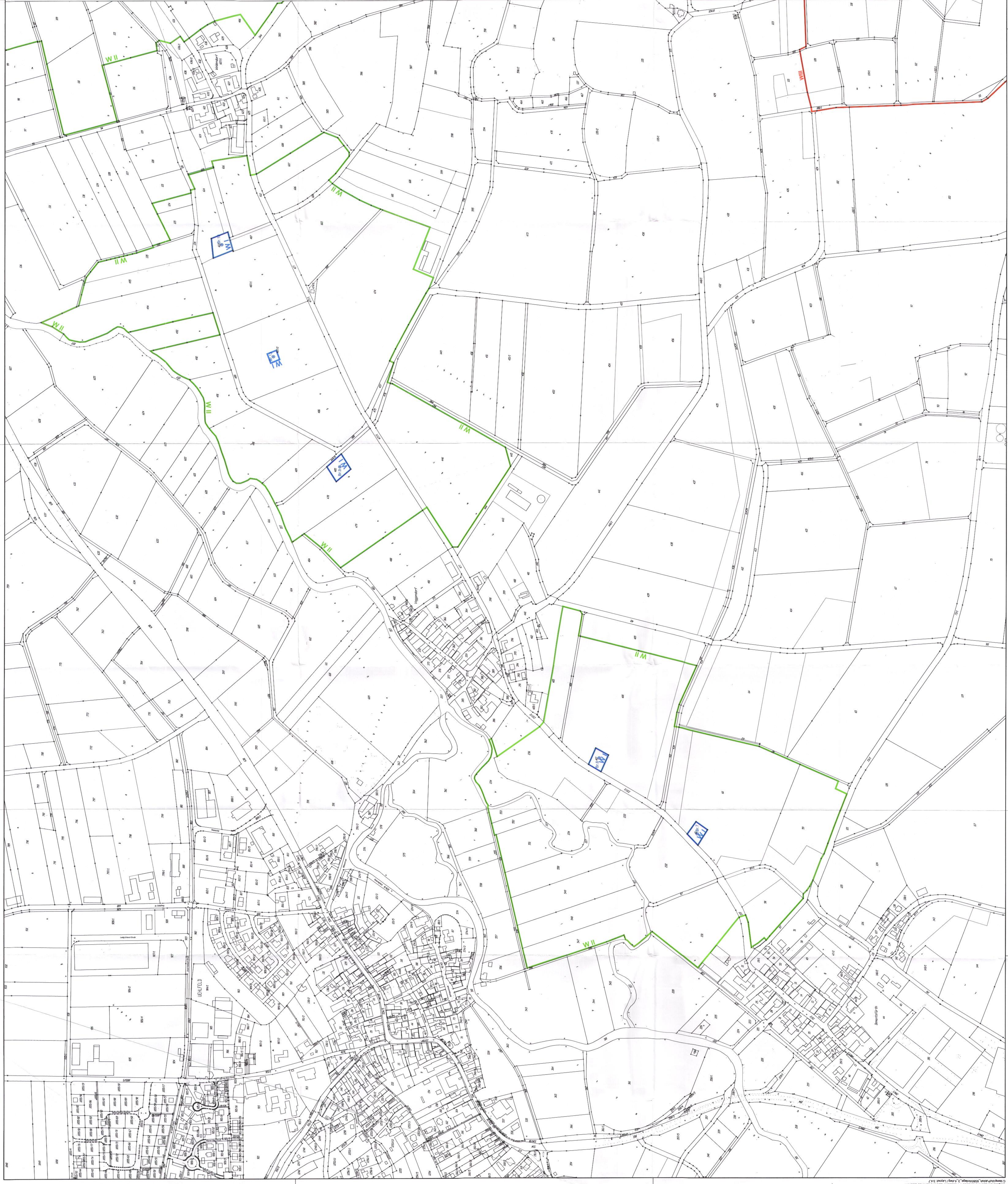

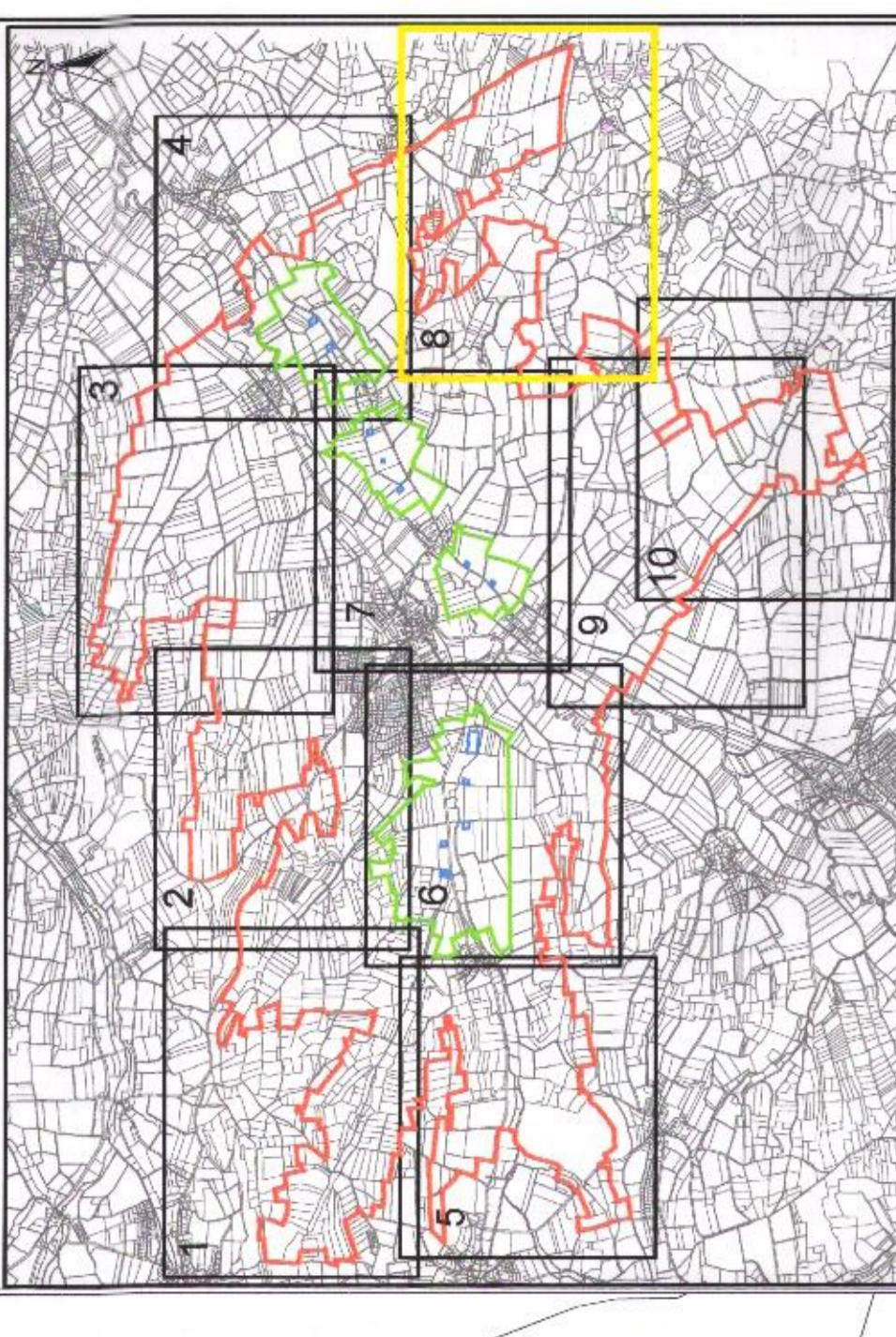

Anlage 1, Blatt 8 zur Verordnung vom 28.12.2016
Regierung von Mittelfranken
Ansbach, den 28.12.2016

M. Busch
Dr. Thomas Bauer, Regierungspräsident

Vorgeschlagene Schutzzonegrenzen
Zone I (Feuerschutzzone)
Zone II (Ergänzungsschutzzone)
Zone III (Weinlese Schutzzone)

Verstärkung des § 5, Absatz 1, Nr. 1
Der amtliche Schutzvermerk
Wasserschutzgebiet
- L.A. -
- T.E.C.H.N.I.C -

Der Antragsteller:
Uffenheim, 04.02.2013

Der Planverfasser:
Koblenz, 21.12.2013

BÜRO FÜR TECHNISCHE INGENIEURARBEIT
KOBLENZ

Dr.-Ing. U. Kuth
(BESTIMMUNGSGEBIET)

Fernwasserversorgung Franken

Antrag auf Festsetzung
eines Wasserschutzgebietes
für die Wassergewinnung Uffenheim

Detailplan 8

Projekt-Nr.: 14/10/2010
Blatt-Nr.: 34/8
Maßstab: 1:2.500
Stand: Jan. 2013
Gezeichnet: Jan. 2013
Geprüft: Jan. 2013
Entworfen: Jan. 2013

ECC
BIOMEN BERATUNGS INGENIEURE
Technische Dienstleistungen für die Wasserwirtschaft

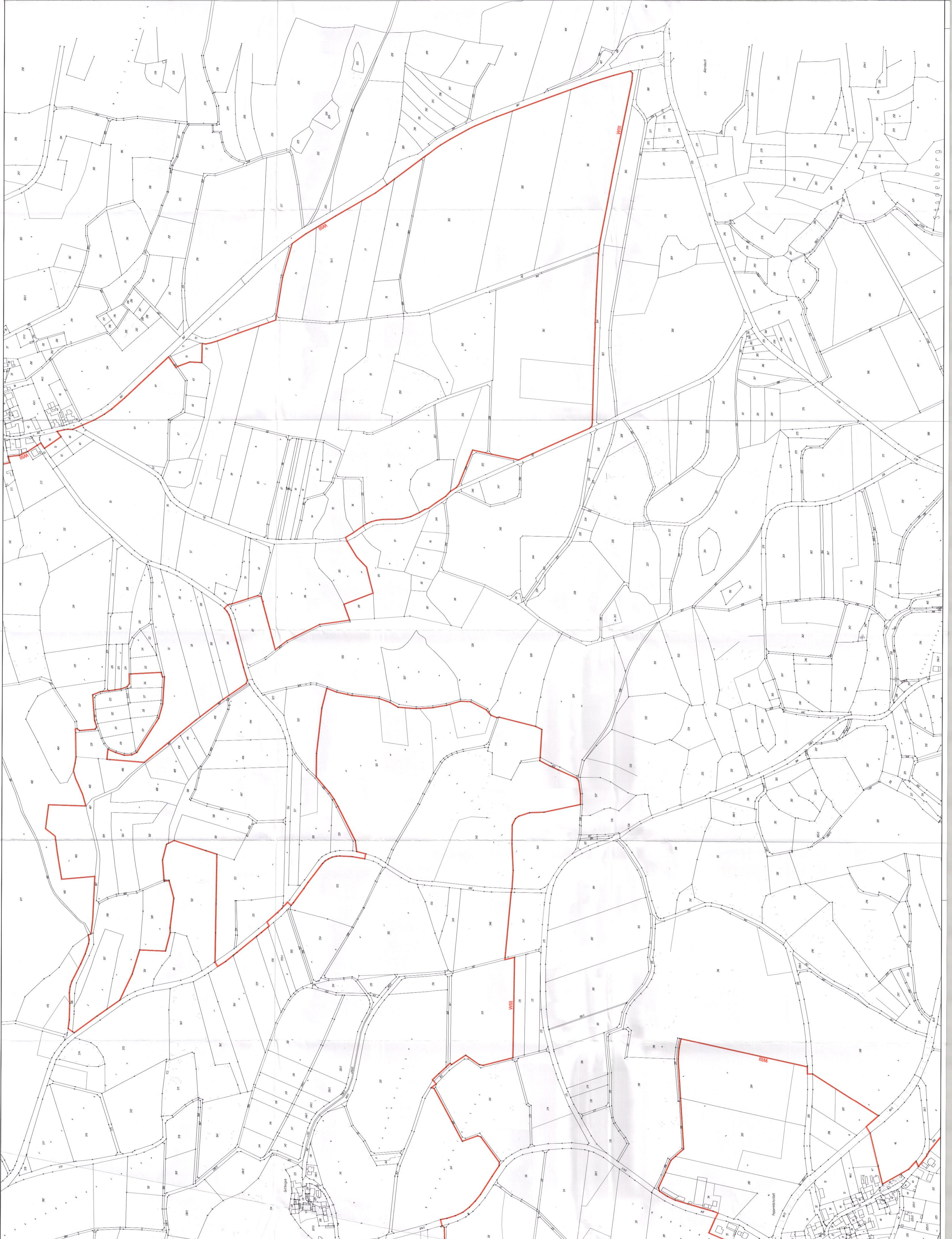

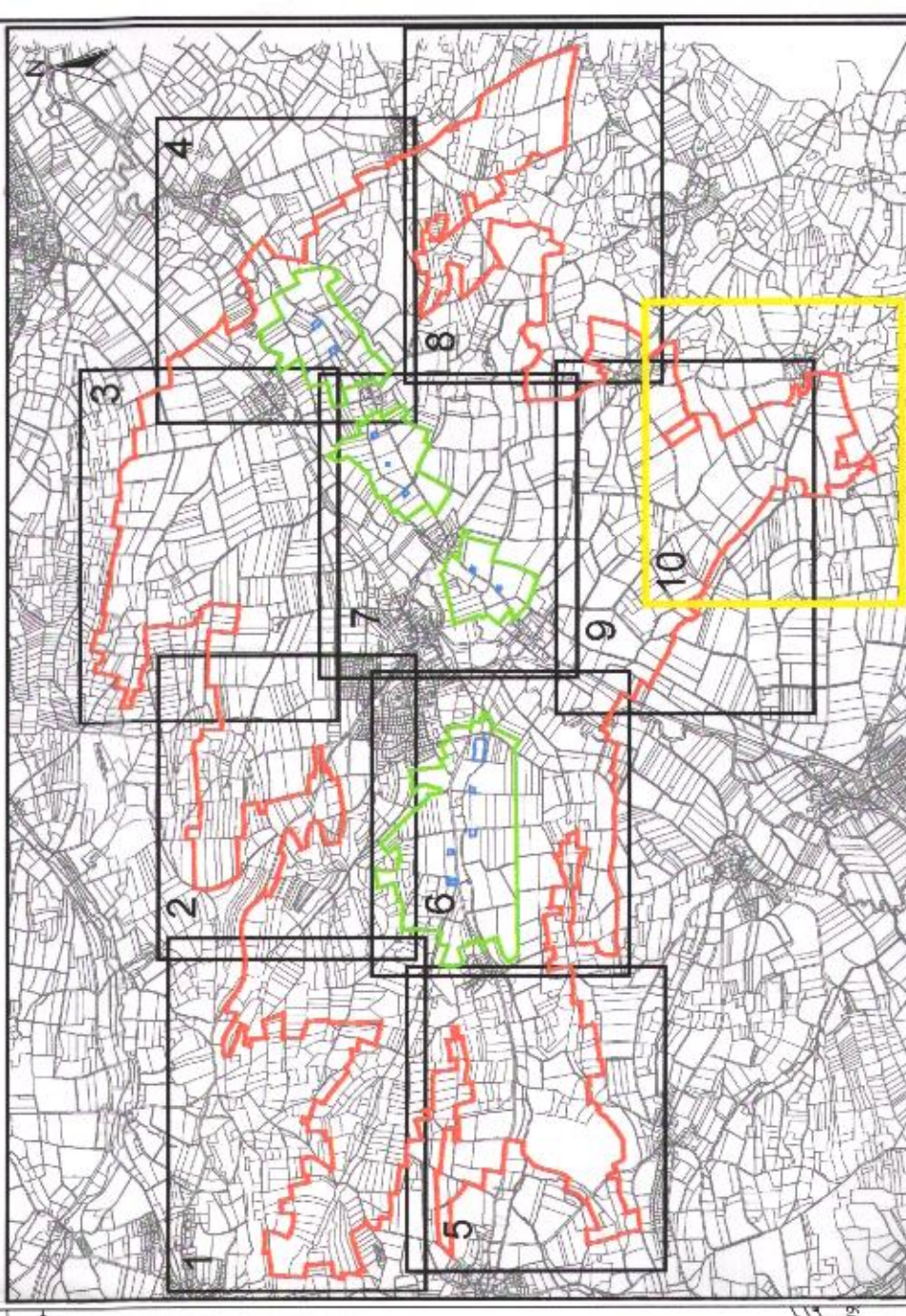

Anlage 1, Blatt 10 zur Verordnung vom 28.12.2010
 über die Wasserschutzgebiete
 in der Gemeinde Uffenheim
 vom 28.12.2010

Dr. Thomas Bauer, Regierungsratssekretär
 Dr. Thomas Bauer, Regierungsratssekretär
 Anwaltskanzlei: **CS, OS, AT**
Die zentrale Südwestliche Wasserwirtschaft
 T.S.C.A.-GmbH

Zeichenerklärung:
 • Brunnen Uffenheim
 Vorgeschlagene Schutzzonengrenzen
 Zone I (Fassungsbereich)
 Zone II (Eigene Schutzzone)
 Zone III (Weitere Schutzzone)

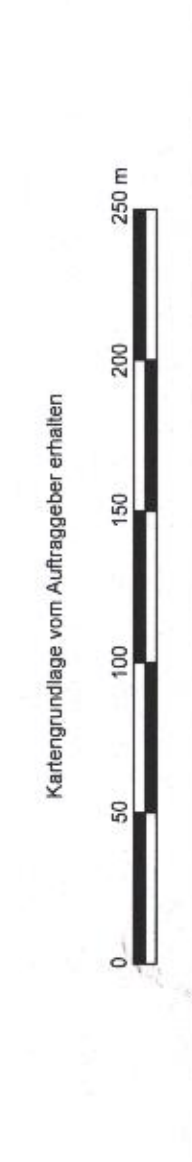

Der Antragsteller: **Die Planverfasser:**
 Uffenheim: **T.S.C.A.**, 2013
 Koblenz: **Z.B.**, 2013
BLÖRNSEN BERATENDE INGENIEURE GMBH
 KOBLENZ
 Dipl.-Ing. U. Kram
 Dipl.-Ing. U. Kram

Fernwasserversorgung Franken	
Antrag auf Festsetzung eines Wasserschutzgebietes für die Wassergewinnung Uffenheim	
Detailplan 10	
Projekt:	Uffenheim
Planungsphase:	3.4.10
Maßstab:	1:2.500
Revis.: Jan. 2013	M. Nischkau
Überarb.: Jan. 2013	S. Göttsch
Dat.: Jan. 2013	R. Meinen

